

ELEWACJA ZACHODNIA

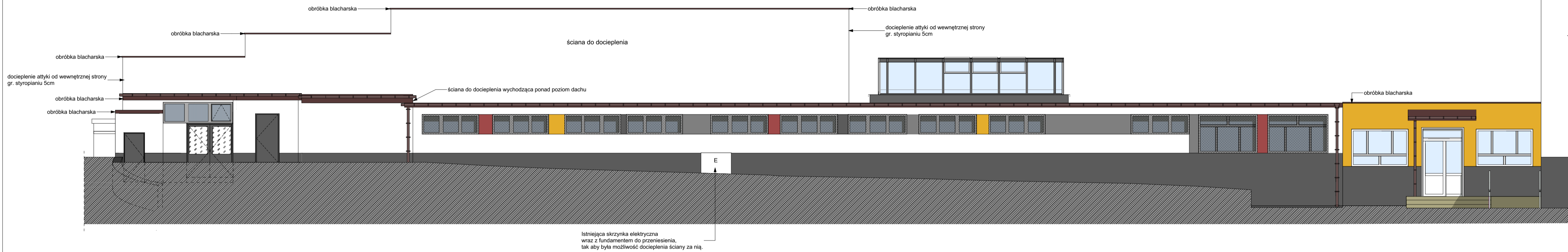

ELEWACJA WSCHODNIA

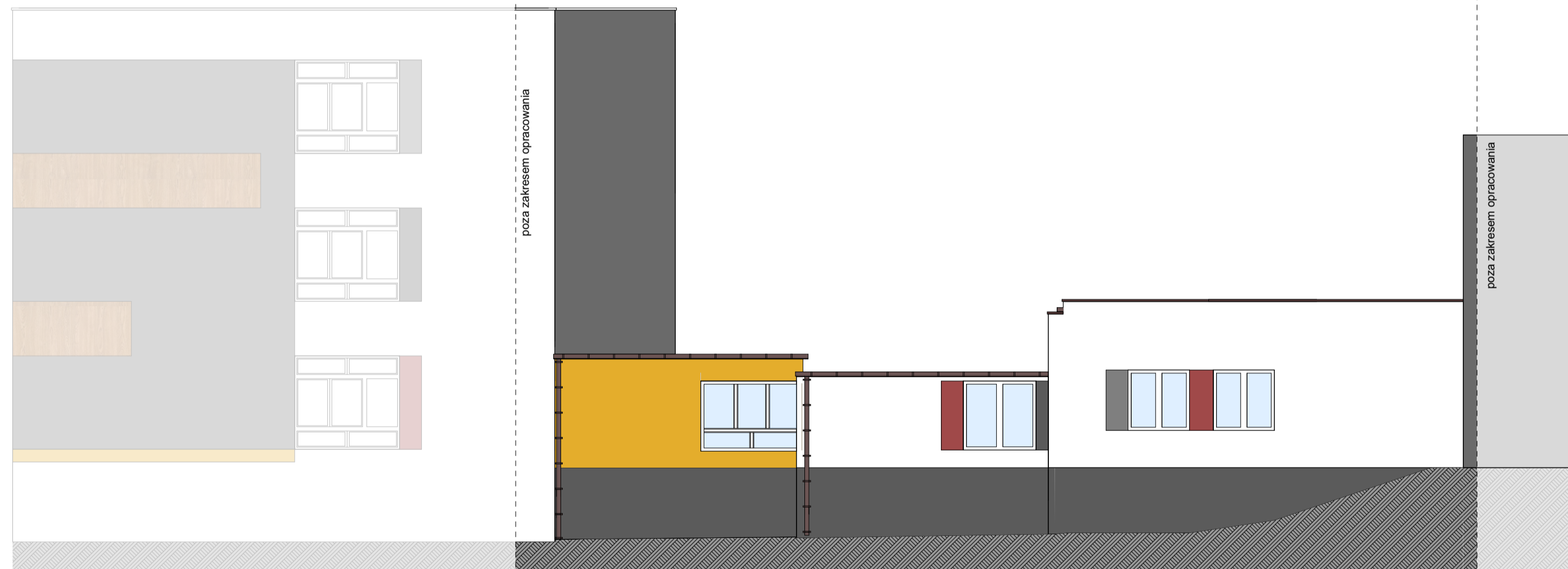

UWAGI DO WYKONYWANIA KOLORYSTYKI
 - wymiary pasów kolorystycznych-KOLOR1,KOLOR2-KOLOR4- w strefie między oknami są dopasowane do szerokości filarka międzyokiennego i wysokości okna,
 - kolor z filarka zawija się na przylegającą ściankę wnęki okiennej.

UWAGI:

- niniejszy rysunek stanowi integralną część wielobranżowego projektu budowlanego i należy rozpatrywać go łącznie z opisem technicznym i projektami branż
- wszelkie projekty wykonawcze i rozwiązania uszczelniające oraz przyjęte w fazie realizacji zamienne rozwiązania techniczne i technologiczne należy bezwzględnie konsultować i zatwierdzić na etapie projektowania z autorem niniejszego opracowania
- PRZEDSTAWIONA KOLORYSTYKA JEST SYMBOLICZNA. ZASTOSOWAĆ KOLORYSTYKĘ IDENTYCZNĄ JAK NA BUDYNKU SZKOŁY.**

		Beata Mazurek - Architekt ul. Górna 19A/10, 25-415 Kielce, tel. 600 37 50 57	
Temat: Termomodernizacja budynku szkoły (II etap)			
Adres: Zespół Szkół Ponadgimnazjalnych Nr 1 ul. Jagiellońska 90, 25-734 Kielce			
Inwestor: Zespół Szkół Ponadgimnazjalnych Nr 1		ul. Jagiellońska 90, 25-734 Kielce	
Tytuł rys.: ELEWACJA WSCHODNIA I ZACHODNIA - KOLORYSTYKA			
Faza: PROJEKT BUDOWLANY		Skala: 1 : 100	
Branża: ARCHITEKTURA		Nr. ust.: Podpis	
Projektował: mgr inż. arch. Beata Mazurek		Nr. rys.: 8	