

ELEWACJA ZACHODNIA

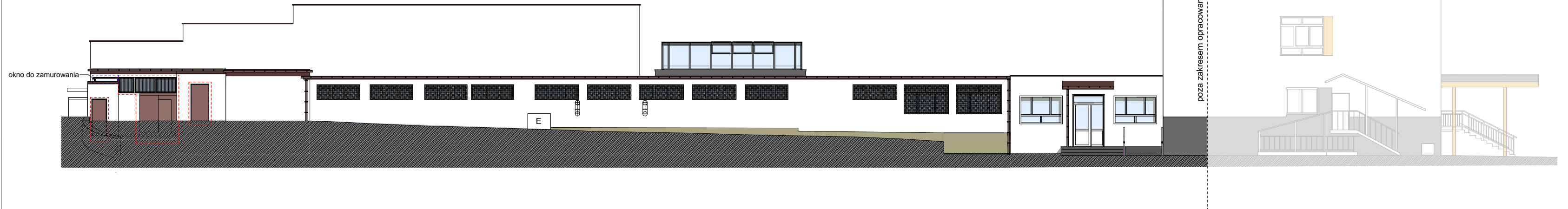

ELEWACJA WSCHODNIA

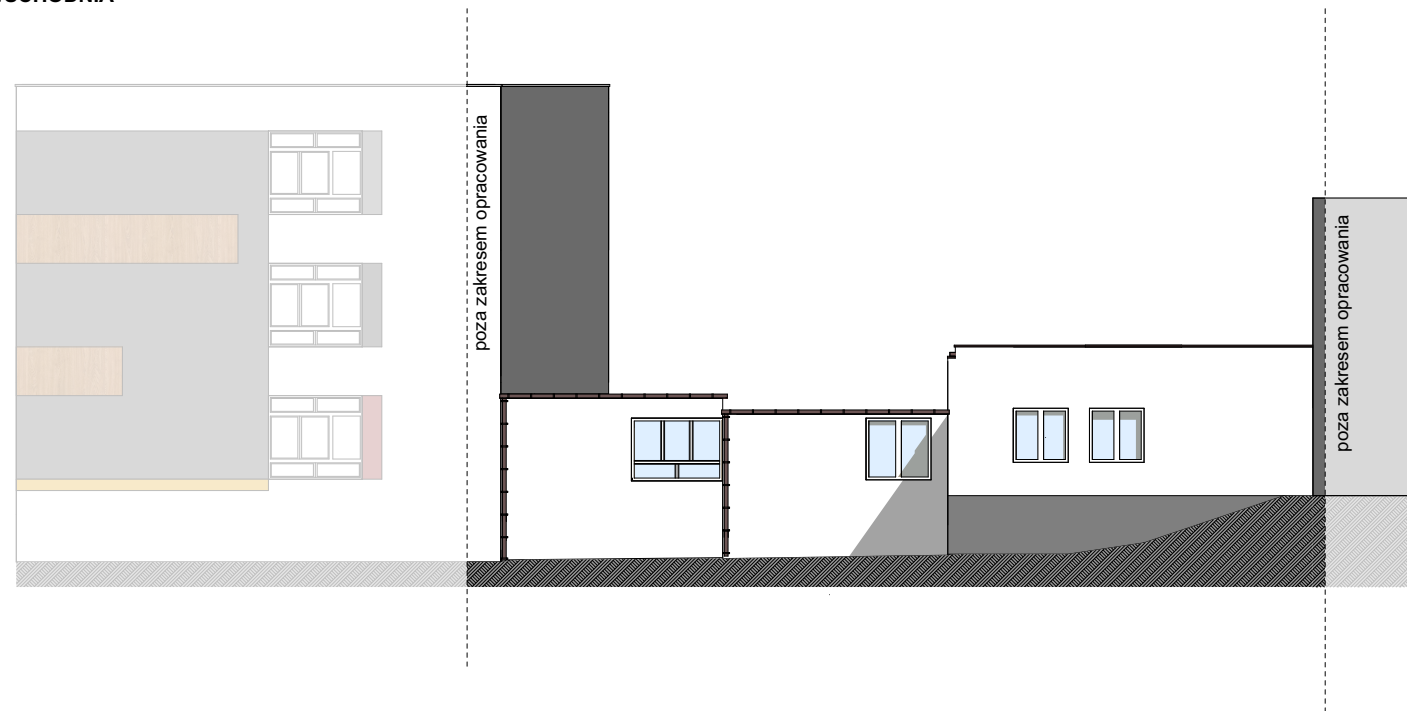

LEGENDA:

- - - - - okna i drzwi przeznaczone do wymiany
- - - - - okno do zamurowania

UWAGI:

1. niniejszy rysunek stanowi integralną część wielobranżowego projektu budowlanego i należy rozpatrywać go łącznie z opisem technicznym i projektami branż
2. wszelkie projekty wykonawcze i rozwiązania uszczegóławiające oraz przyjęte w fazie realizacji zamienne rozwiązania techniczne i technologiczne należy bezwzględnie konsultować i zatwierdzić na etapie projektowania z autorem niniejszego opracowania

 <p>Beata Mazurek Architekt</p>		<p>Beata Mazurek - Architekt ul. Górna 19A/10. 25-415 Kielce. tel. 600 37 50 57</p>	
		<p>Temat: Termomodernizacja budynku szkoły (II etap) Zespołu Szkół Ponadgimnazjalnych Nr 1 w Kielcach ul. Jagiellońska 90, 25-734 Kielce</p>	
<p>Adres: Zespół Szkół Ponadgimnazjalnych Nr 1 ul. Jagiellońska 90, 25-734 Kielce</p>		<p>Tyt. rys: ELEVACJA WSCHODNIA I ZACHODNIA - INWENTARYZACJA</p>	
<p>Faza: PROJEKT BUDOWLANY</p>		<p>Skala: 1 : 200</p>	<p>Data: 04. 2019</p>
<p>Branża: ARCHITEKTURA</p>		<p>Nr upr. KL-42/2000</p>	<p>Podpis</p>
<p>Projektował: mgr inż. arch. Beata Mazurek</p>		<p>Nr rys.</p>	<p>4</p>