

ELEWACJA WSCHODNIA:

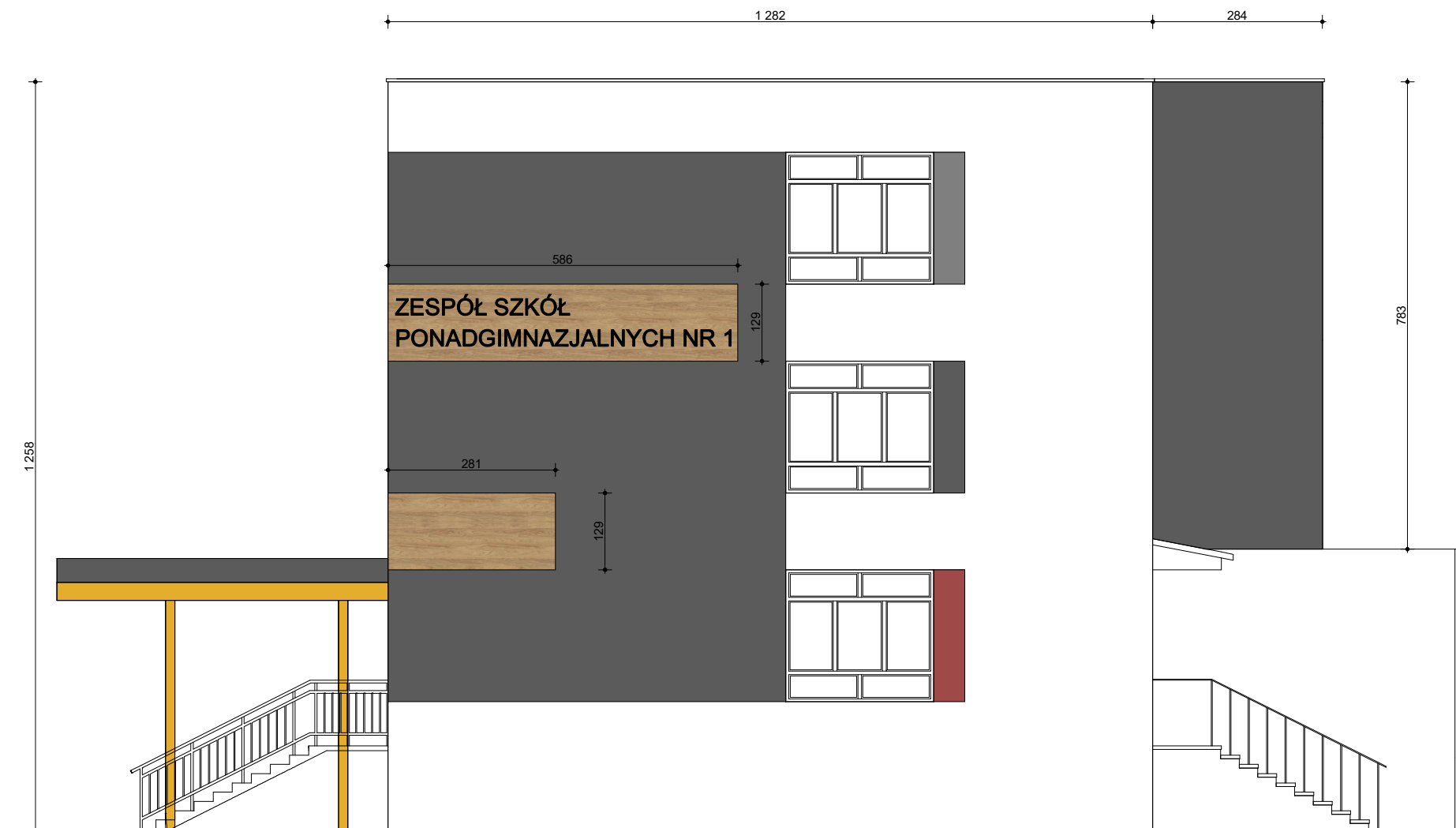

ELEWACJA ZACHODNIA

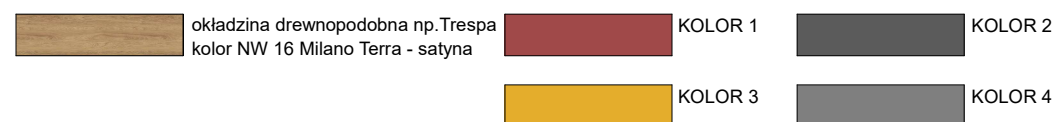
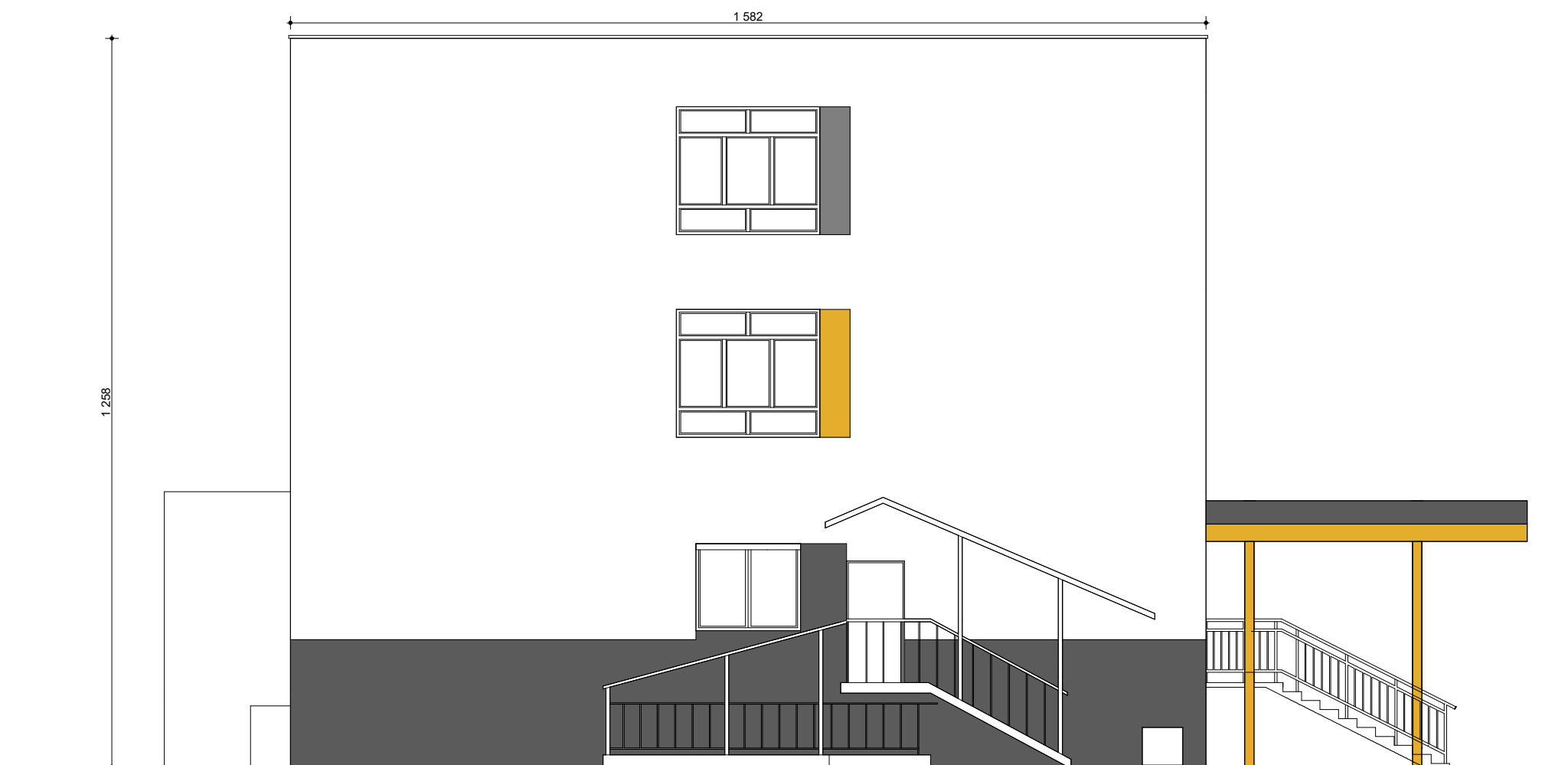

UWAGI DO WYKONYWANIA KOLORYSTYKI
 - wymiary pasów kolorystycznych-KOLOR1,KOLOR2-KOLOR4- w strefie między oknami są dopasowane do szerokości filarka międzyokiennego i wysokości okna,
 - kolor z filarka zawija się na przylegającą ściankę wnęki okiennej,

UWAGI:

1. niniejszy rysunek stanowi integralną część wielobranżowego projektu budowlanego i należy rozpatrywać go łącznie z opisem technicznym i projektami branż
2. wszelkie projekty wykonawcze i rozwiązania uszczegóławiające oraz przyjęte w fazie realizacji zamienne rozwiązania techniczne i technologiczne należy bezwzględnie konsultować i zatwierdzić na etapie projektowania z autorem niniejszego opracowania
3. **PRZEDSTAWIONA KOLORYSTYKA JEST SYMBOLICZNA. PRAWDIŁOWE KOLORY ZOSTANA DOBRANE PODCZAS NADZORU AUTORSKIEGO Z PRÓBNIKA WYKONAWCY**



Beata Mazurek - Architekt
 ul. Górna 19A/10, 25-415 Kielce,
 tel. 600 37 50 57

Temat: Termomodernizacja budynku Zespołu Szkół Ponadgimnazjalnych Nr 1 w Kielcach		ul. Jagiellońska 90, 25-734 Kielce	
Adres: Zespół Szkół Ponadgimnazjalnych Nr 1		ul. Jagiellońska 90, 25-734 Kielce	
Tyt. rys: ELEWACJA WSCHODNIA I ZACHODNIA - KOLORYSTYKA		Faza: PROJEKT BUDOWLANY	
Branża: ARCHITEKTURA		Skala: 1 : 100	Data: 05. 2018
Projektował: mgr inż. arch. Beata Mazurek		Nr upr.:	Podpis:
			Nr rys. 5