

ELEWACJA WSCHODNIA:

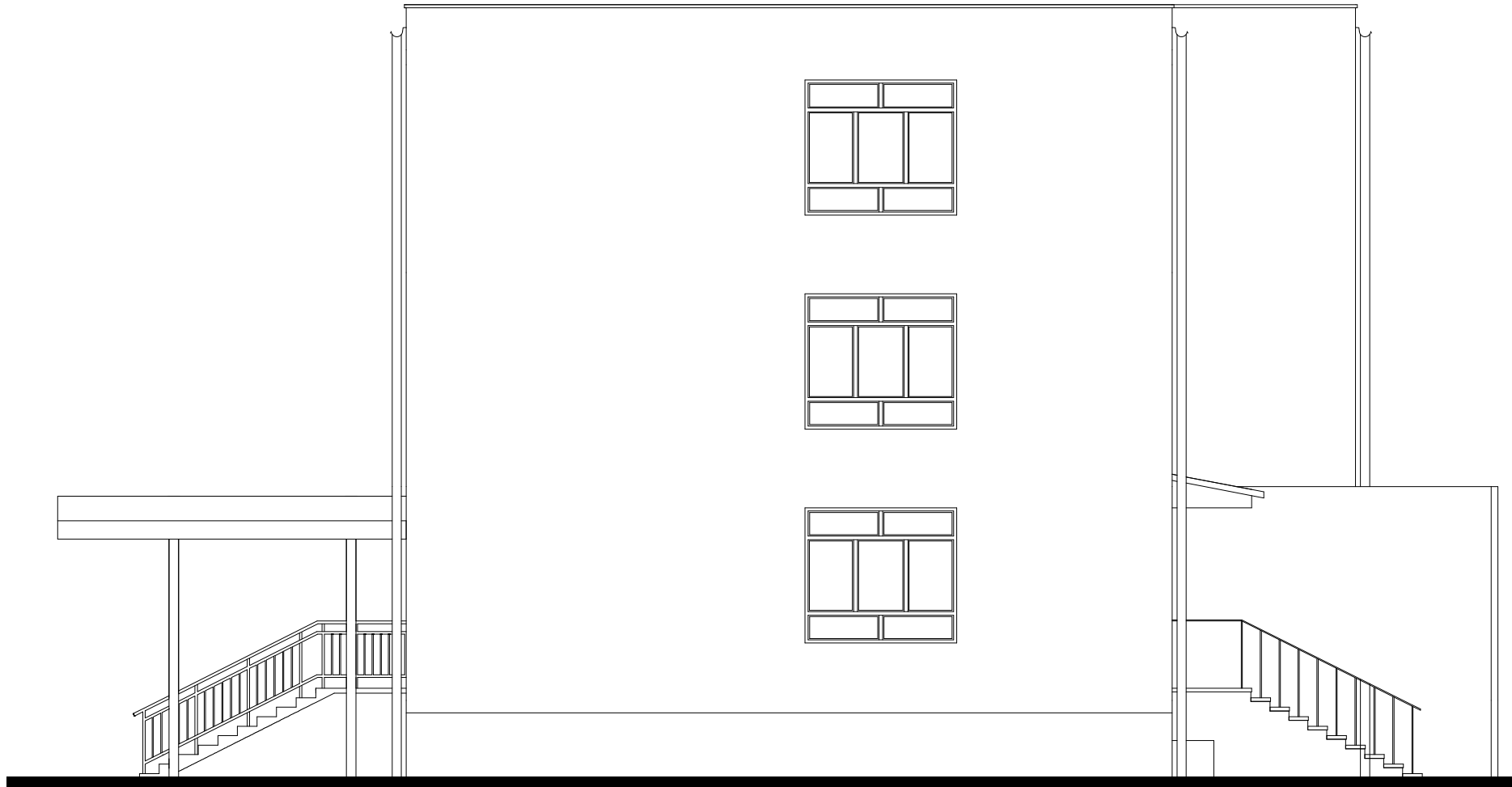

ELEWACJA ZACHODNIA



Beata Mazurek - Architekt
ul. Górna 19A/10, 25-415 Kielce,
tel. 600 37 50 57

Temat:	Termomodernizacja budynku Zespołu Szkół Ponadgimnazjalnych Nr 1 w Kielcach			Skala :	1 : 100	Data:	05. 2018
Adres:	ul. Jagiellońska 90, 25-734 Kielce			Nr upr.	Podpis		
Inwestor:	Zespół Szkół Ponadgimnazjalnych Nr 1 ul. Jagiellońska 90, 25-734 Kielce						
Tyt. rys:	ELEWACJA WSCHODNIA I ZACHODNIA						
Faza:	PROJEKT BUDOWLANY						
Branża:	ARCHITEKTURA						
Projektował:	mgr inż. arch. Beata Mazurek						
						3	

ELEWACJA WSCHODNIA:

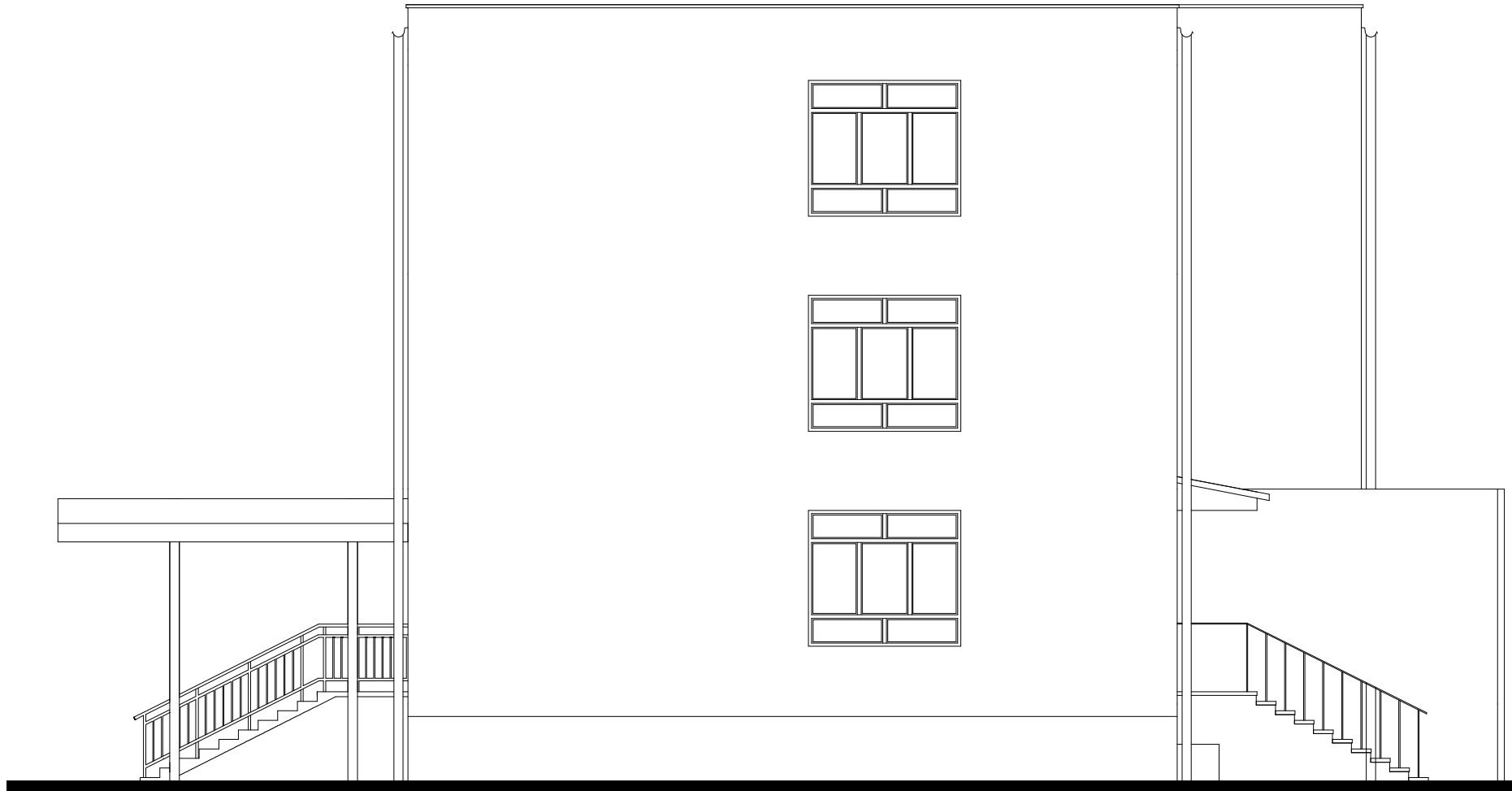

ELEWACJA ZACHODNIA



Beata Mazurek - Architekt
ul. Górna 19A/10, 25-415 Kielce,
tel. 600 37 50 57

Temat:	Termomodernizacja budynku Zespołu Szkół Ponadgimnazjalnych Nr 1 w Kielcach		
Adres:	ul. Jagiellońska 90, 25-734 Kielce		
Inwestor:	Zespół Szkół Ponadgimnazjalnych Nr 1 ul. Jagiellońska 90, 25-734 Kielce		
Tyt. rys:	ELEWACJA WSCHODNIA I ZACHODNIA		
Faza:	PROJEKT BUDOWLANY	Skala :	1 : 100
Branża:	ARCHITEKTURA	Nr upr.	Podpis
Projektował:	mgr inż. arch. Beata Mazurek		
			3