

PRZEKRÓJ B-B

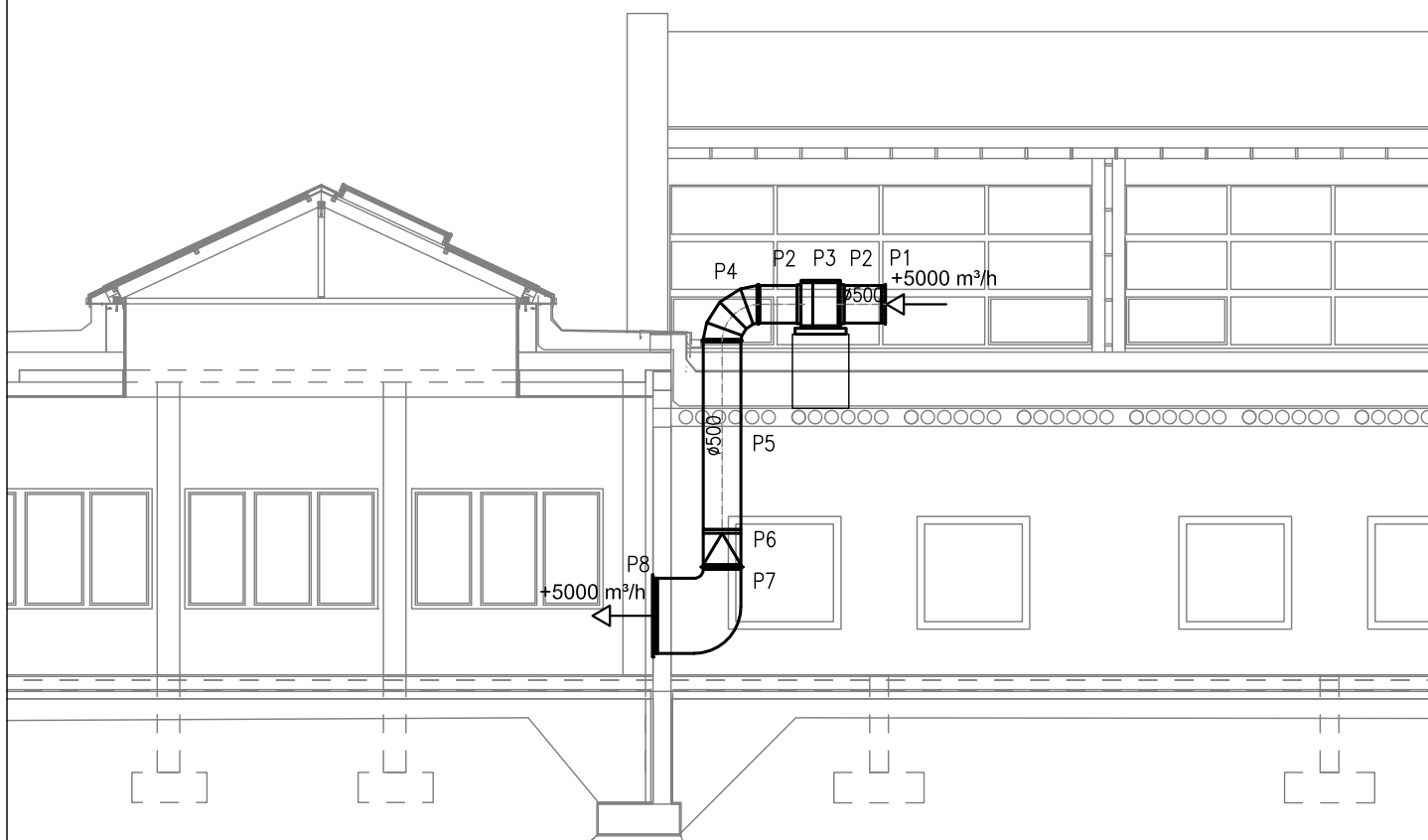

Temat inwestycji:

Przebudowa istniejącego i budowa nowego budynku hali sportowej wraz z zapleczem, przebudowa istniejącego i budowa nowego budynku zamieszkania zbiorowego wraz z zapleczem dydaktycznym, budowa łącznika między budynkami, budowa muru oporowego, dróg wewnętrznych, drogi pożarowej i 57 stanowisk postojowych przy Zespole Szkół Ponadgimnazjalnych nr 1 przy ul. Jagiellońska 90, w Kielcach



Beata Mazurek - Architekt
ul. Górna 19A/10, 25-415 Kielce,
tel. mobil.600 37 50 57
tel. 41 20 10 992
fax. 41 20 10 792

Temat:	Etap 1: Przebudowa istniejącego i budowa nowego budynku hali sportowej wraz z zapleczem przy Zespole Szkół Ponadgimnazjalnych nr 1 przy ul. Jagiellońskiej 90 w Kielcach, dz. nr ewld 555, 554/1, obręb 0015		
Adres:	ul. Jagiellońska 90, 25-734 w Kielcach, dz. nr ewld 555, 554/1, obręb 0015		
Inwestor:	Zespół Szkół Ponadgimnazjalnych Nr1, ul. Jagiellońska 90, 25-734 Kielce		
Tyt. rys:	PRZEKRÓJ B-B - NAPOWIETRZANIE		
Faza:	PROJEKT BUDOWLANY	Skala :	1 : 100
Branża:	SANITARNA	Nr upr. specjalność	Podpis
Projektował:	mgr inż. Adam Dziewięcki	SWK/0166/POOS/09 sanitarna	Nr rys.
Opracował:			S-07
Sprawdził:	mgr inż. Urszula Lamch-Kolacz	KL-116/94 sanitarna	