

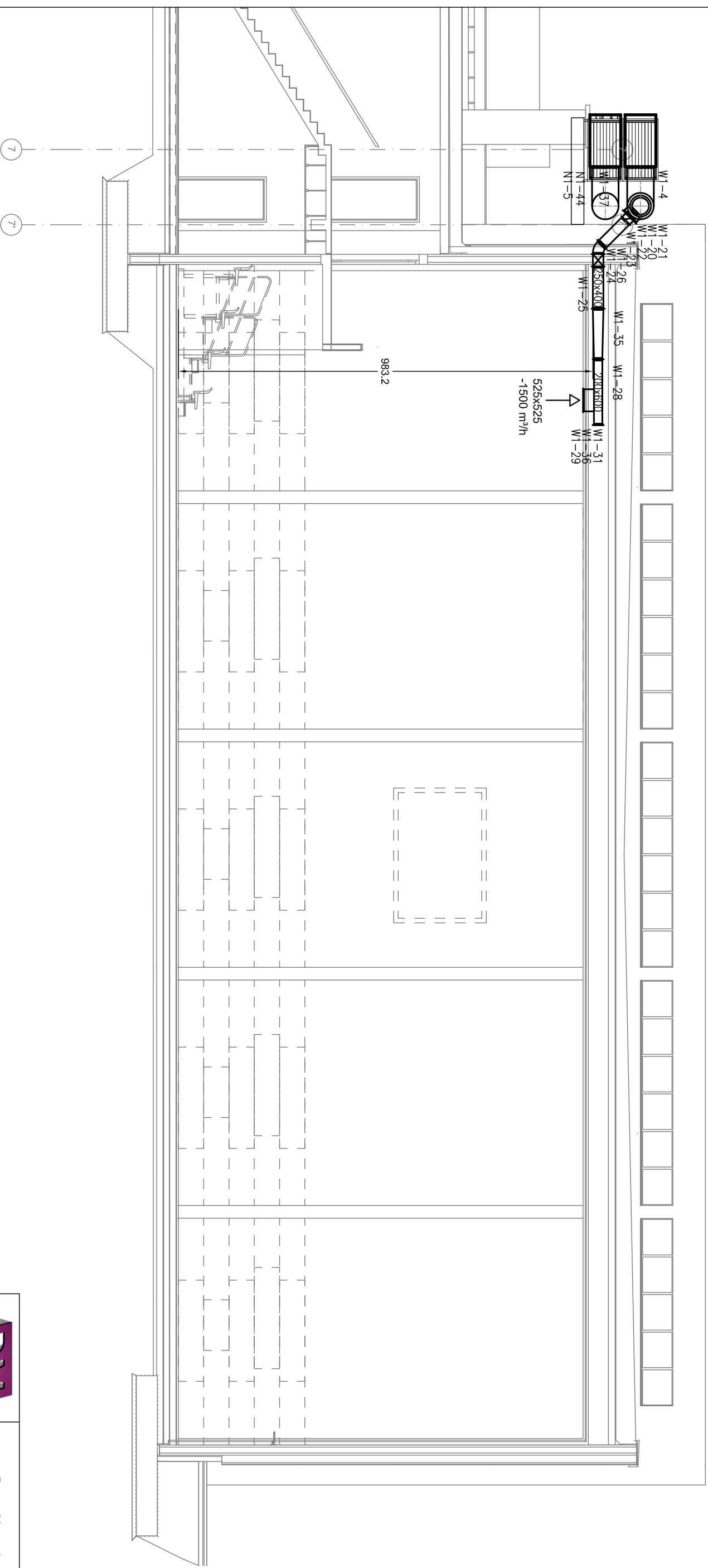

PRZEKROJ A-A



Temat inwestycji:
Przebudowa istniejącego i budowa nowego budynku hali sportowej wraz z zapleczem,
przebudowa istniejącego i budowa nowego budynku zamieszkania zbiorowego wraz z zapleczem dydaktycznym,
budowa łącznika między budynkami,
budowa muru oporowego, drog wewnętrznych,
drogi pożarowej i 57 stanowisk postojowych przy Zespole Szkół Ponadgimnazjalnych nr 1 przy ul. Jagiellońska 90, w Kielcach

		Beata Mazurek - Architekt ul. Górna 19A/10, 25-415 Kielce, tel. mobil. 600 37 50 57 tel. 41 20 10 992 fax. 41 20 10 792	
		Temat: Etap 1: Przebudowa istniejącego i budowa nowego budynku hali sportowej wraz z zapleczem przy Zespole Szkół Ponadgimnazjalnych nr 1 przy ul. Jagiellońskiej 90 w Kielcach ul. Jagiellońska 90, Zs nr 34 w Kielcach, dz. nr ewid 595, 594/1, obręb 0015	
Inwestor: Zespół Szkół Ponadgimnazjalnych Nr 1, ul. Jagiellońska 90, 25-734 Kielce		Tyt. rys.: PRZEKROJ A-A - WYMIĘW	
Faza: PROJEKT BUDOWLANY		Skala: 1 : 100	
Branża: SANITARNA		Nr upr. specjalności: SWK/0166/P/OCS/09	
Projektował: mgr inż. Adam Dzielwięcki		Podpis:	
Opracował:		Nr rys.:	
Sprawdził: mgr inż. Urszula Lamoch-Kolacz		Data:	
Nr rys.:		S-05	