

SZCZEGÓŁY OPARCIA PREFABRYKOWANYCH PŁYT STROPOWYCH

STROP PROSTOPADLE DO KANAŁÓW PŁYTY

SKALA 1:25

PODPORY SKRAJNE PRZEKRÓJ 1-1

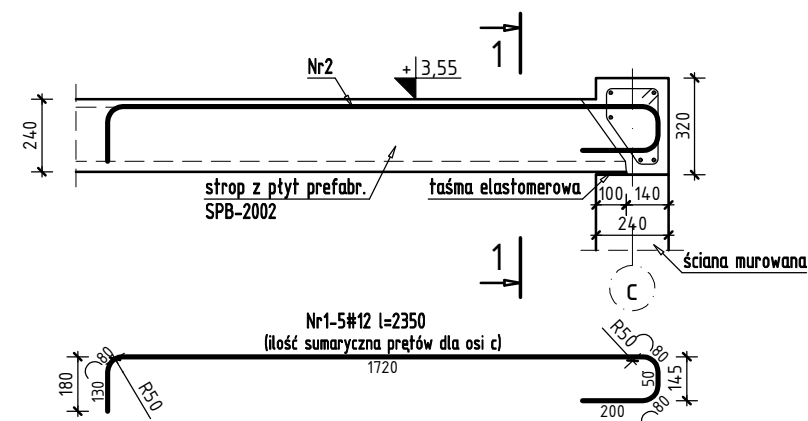
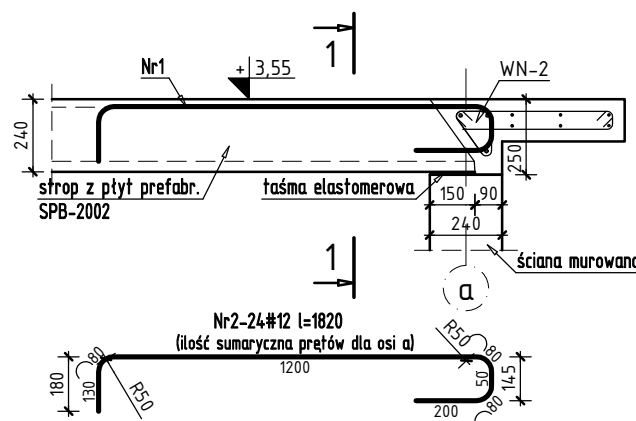
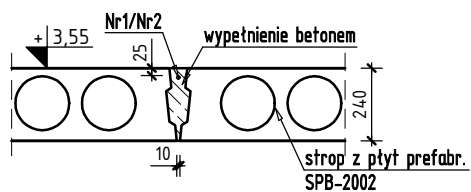
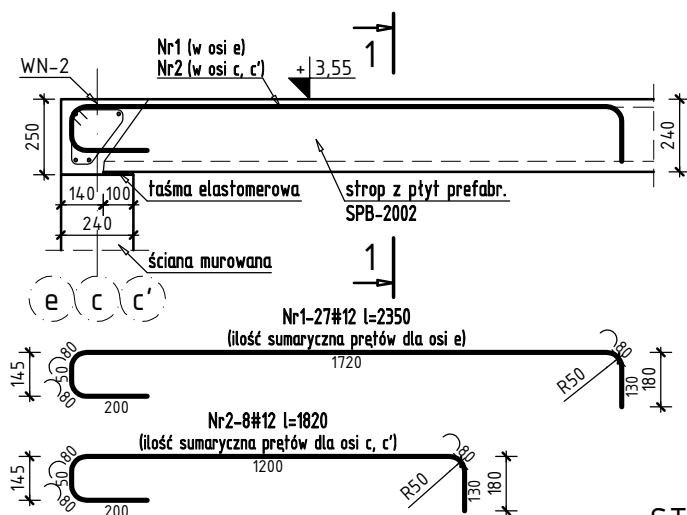

STROP PROSTOPADLE DO KANAŁÓW PŁYTY

PODPORA ŚRODKOWA - STYKI NIEPOKRYWAJĄCE SIĘ

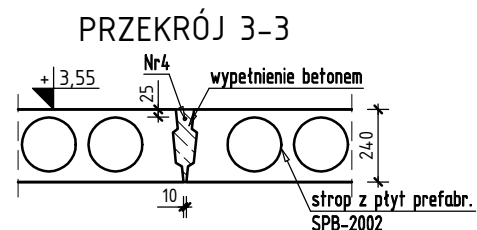
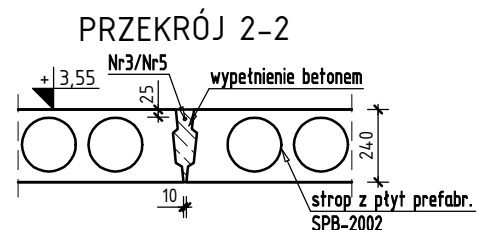
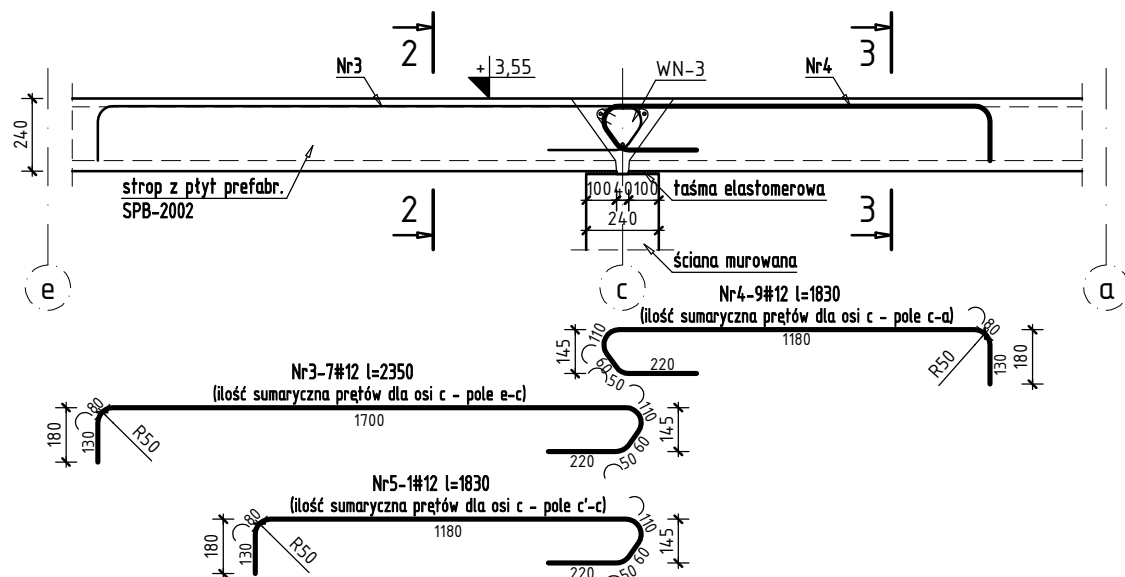

STROP RÓWNOLEGLE DO KANAŁÓW PŁYTY

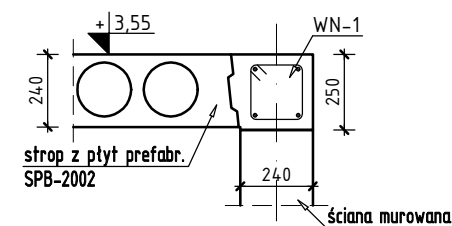

STROP PROSTOPADLE DO KANAŁÓW PŁYTY

PODPORA ŚRODKOWA - STYKI POKRYWAJĄCE SIĘ

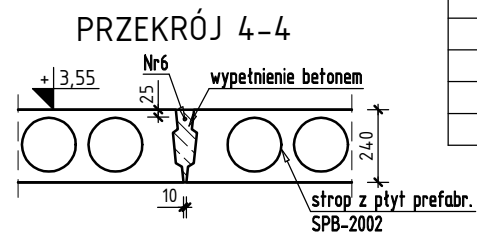
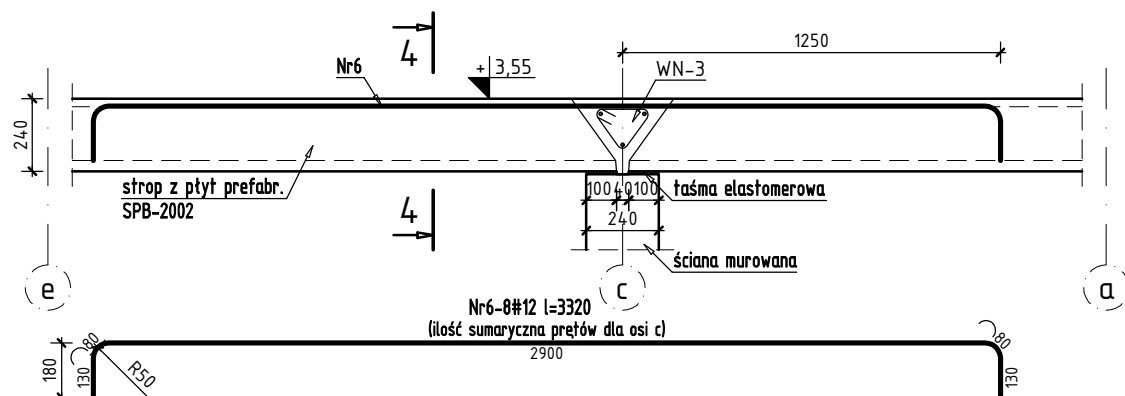

| Nr | Ilość [szt] | Śred [mm] | Długość [mm] | #12 | UWAGI |
|--------------------------|-------------|-----------|--------------|-------|-------|
| 1 | 32 | #12 | 2350 | 75.2 | |
| 2 | 32 | #12 | 1820 | 58.24 | |
| 3 | 7 | #12 | 2350 | 16.45 | |
| 4 | 9 | #12 | 1830 | 16.47 | |
| 5 | 1 | #12 | 1830 | 1.83 | |
| 6 | 8 | #12 | 3320 | 26.56 | |
| RAZEM wg średnic [m] | | | | 194.8 | |
| MASA 1mb [kg/m] | | | | 0.888 | |
| RAZEM wg średnic [kg] | | | | 172.9 | |
| RAZEM wg gat. stali [kg] | | | | 172.9 | |

| | |
|--|---|
| Beton | C25/30 |
| Stal | AIIIIN, klasa ciągliwości C, $f_{yk}=500$ MPa |
| Klasa środowiska | XC1 |
| Otulina | 25 |
| Minimalna średnica wewnętrzna zagięcia pręta | dla średnicy pręta $\phi \leq 16$ mm: 4 ϕ dla średnicy pręta $\phi > 16$ mm: 7 ϕ |

Temat inwestycji:

Przebudowa istniejącego i budowa nowego budynku hali sportowej wraz z zapleczem, przebudowa istniejącego i budowa nowego budynku zamieszkania zbiorowego wraz z zapleczem dydaktycznym, budowa łącznika między budynkami, budowa muru oporowego, dróg wewnętrznych, drogi pożarowej i 57 stanowisk postojowych przy Zespole Szkół Ponadgimnazjalnych nr 1 przy ul. Jagiellońska 90, w Kielcach



Beata Mazurek – Architekt
ul. Górna 19A/10 25-415 Kielce,
tel. 600 37 50 57

| | | | |
|--------------|--|------------------|----------------|
| Temat: | Etap 1: Przebudowa istniejącego i budowa nowego budynku hali sportowej wraz z zapleczem przy Zespole Szkół Ponadgimnazjalnych nr 1 przy ul. Jagiellońskiej 90 w Kielcach | | |
| Adres: | ul. Jagiellońska 90, 25-734 Kielce, dz. nr ewid 555, 554/1, obręb 0015 | | |
| Inwestor: | Zespół Szkół Ponadgimnazjalnych Nr1, ul. Jagiellońska 90, 25-734 Kielce | | |
| Tyt. rys.: | SZCZEGÓŁY OPARCIA PREFABRYKOWANYCH PŁYT STROPOWYCH | | |
| Faza: | PROJEKT BUDOWLANY | Skala: 1:25 | Data: 03.2018 |
| Branża: | KONSTRUKCJA | Nr upr. Podpis | |
| Projektował: | mgr inż. Sławomir Rogowski | SWK/0129/POOK/09 | Nr rys. |
| Opracował: | mgr inż. Katarzyna Jabko | -- | PB/K-37 |
| Sprawdził: | inż. Jerzy Dwořák | G.P.IV-63/254/76 | |