

RZUT PARTERU

RZUT PIĘTRA

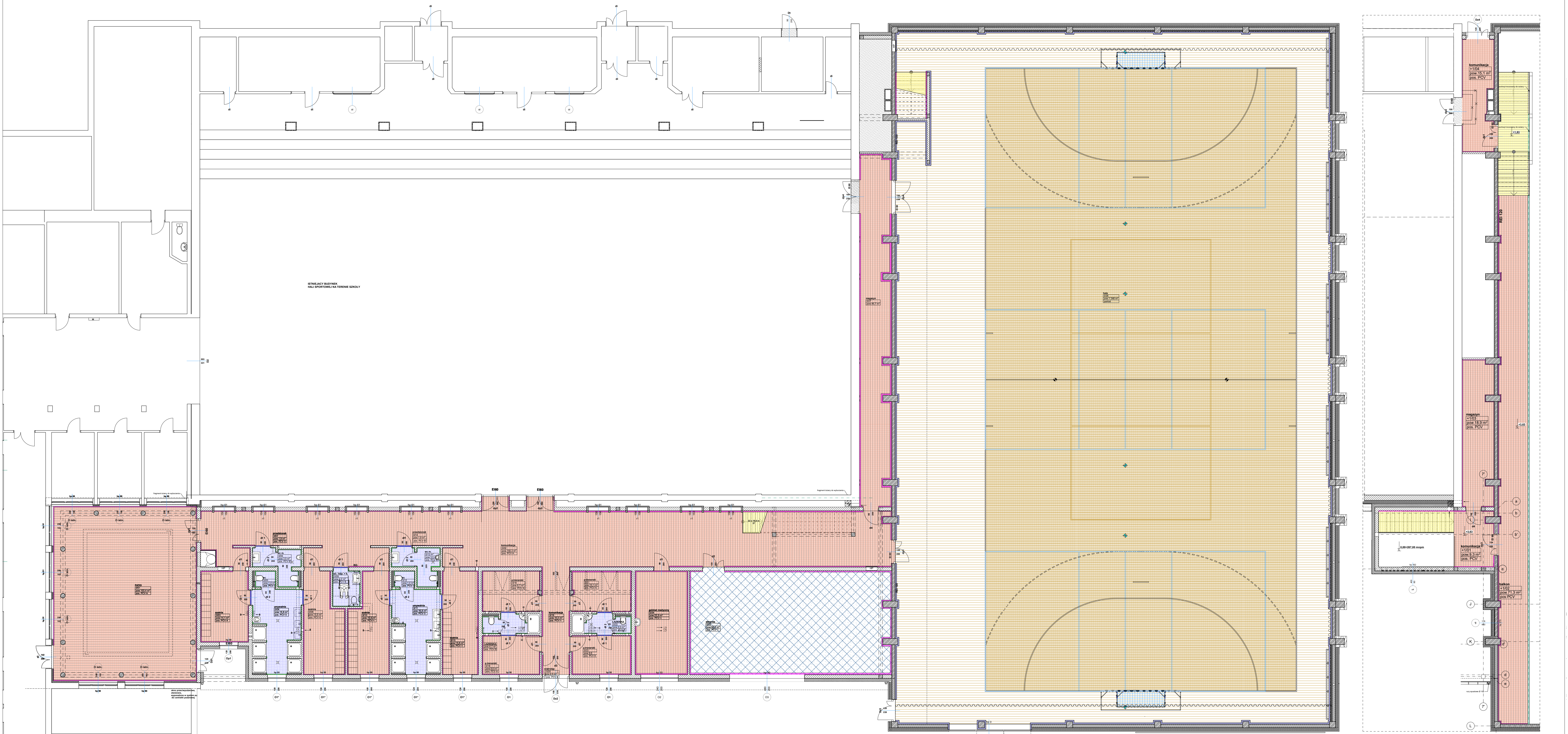

ISTNIEJĄCY BUDYNEK
HALI SPORTOWEJ NA TERENIE SZKOŁY

- wykładzina posadzki PCV I Gelflor - Tarasafe Ultra H₂O kolor Seashore 7325 na wys 15 cm
- listwa przypodłogowa malowana w kolorze ściany np. MARDOM MD 359
- listwa przypodłogowa w systemie parkietu sportowego
- listwy dyktacyjne wg. wytycznych dostawcy systemu
- posadzka PCV I Gelflor -Creation 55 kolor Eastern Oak
- posadzka PCV I Gelflor -Tarasafe Ultra H₂O kolor Seashore 7325
- okładzina schodów: PCV I Gelflor -Creation 55 kolor Eastern Oak z zastosowaniem schodowej listwy z aluminium z podwójną krawędzią
- Podłoga gumowa Powershock 100 kolor: czarny
- podłoga sportowa f. Gelflor typ Connor system Razil Sleeper kolor klon lakierowany
- podłoga sportowa f. Gelflor typ Connor system Razil Sleeper kolor klon lakierowany

UWAGI
 1. Przy układaniu podłóg należy stosować listwy dyktacyjne wg. wytycznych producenta
 2. Linie układu boisk wykonuje firma dostarczająca podłogę sportową zgodnie z wytycznymi projektu i wymogami federacji.

Temat inwestycji:
 Przebudowa istniejącego i budowa nowego budynku hali sportowej wraz z zapleczem, przy Zespole Szkół Ponadgimnazjalnych nr 1 przy ul. Jagiellońskiej 90 w Kielcach

Opis:
 Etap 1: Przebudowa istniejącego i budowa nowego budynku hali sportowej wraz z zapleczem przy Zespole Szkół Ponadgimnazjalnych nr 1 przy ul. Jagiellońskiej 90 w Kielcach

Adres:
 ul. Jagiellońska 90, 25-734 Kielce

Investor:
 Zespół Szkół Ponadgimnazjalnych Nr 1, ul. Jagiellońska 90, 25-734 Kielce

Typ:
 REZUMENIUM PROJEKTU

Faza:
 PROJEKT BUDOWLANY

Branda:
 ARCHITEKTURA

Projektował:
 mgr inż. arch. Beata Mazurek

Opisywał:
 mgr inż. arch. Gabriela Gwosdzynska

Sprawił:
 mgr inż. arch. Eryka Banachowska

Skala:
 1:100

Data:
 03.2018

Nr inż.:
 44

11d



Beata Mazurek - Architekt
 ul. Górna 19A/10 25-415 Kielce
 tel. 603 37 50 57